

# Bonne année 2015

*« Les Amitiés Lovervaloises », Association créée en 1994, a pour objectif de favoriser et de multiplier les occasions de rencontres entre Lovervalois.*

*C'est ainsi que nous vous avons proposé ces dernières années :*

- \* de multiples expositions*
- \* de nombreux concerts*
- \* des balades-découvertes et rallyes pédestres dans les bois et sentiers*

*En outre, chaque année, « Rhubarbe en Fête » anime le dernier week-end de juin. Nous vous y invitons d'ores et déjà les 27 et 28 juin à la Salle Communale.*

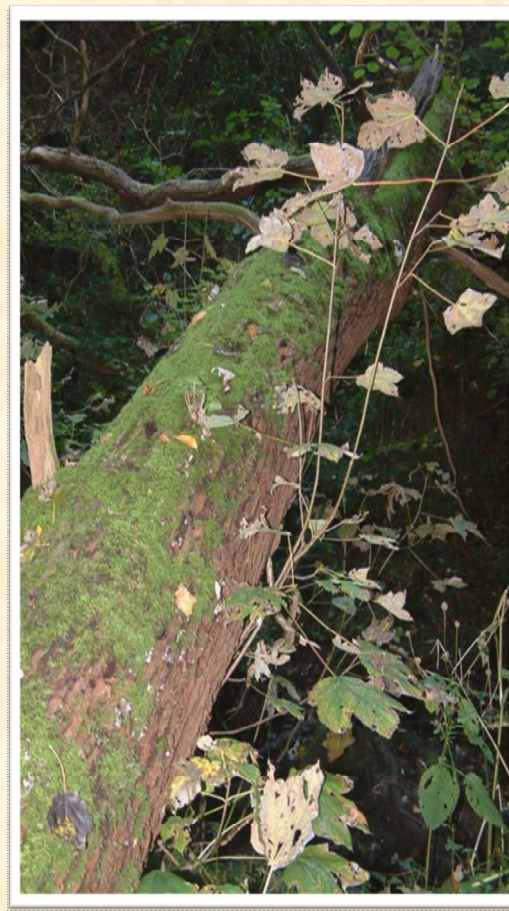

*Nous avons le plaisir de vous proposer ce calendrier devenu traditionnel. Les photos qui l'illustrent ont été sélectionnées par les visiteurs de « Rhubarbe en fête 2014 »*

*Nous vous souhaitons une excellente année 2015, riche de rencontres et de découvertes.*

*Notre association souhaite y contribuer modestement.*

*N'hésitez pas à rejoindre le comité si le cœur vous en dit.*

*Michel Monseur (président), Jeanine Gliszczynski (vice-présidente), Bernard Dombrecht (secrétaire), Josée Masset (trésorière), Michel Bossart, Marie-Christine Cromphaut, Létizia Pinet, Nicole Asset, Christophe Delbart.*





# JANVIER 2015

| lun.                               | mar.                               | mer. | jeu.                | ven.  | sam. | dim. |
|------------------------------------|------------------------------------|------|---------------------|---|------|------|
|                                    |                                    |      | 1<br>Congé scolaire | 2<br>Congé scolaire                           | 3    | 4    |
| 5                                  | 6                                  | 7    | 8                   | 9   | 10   | 11   |
| 12<br>Conférence<br>Magnolia 19h30 | 13<br>Collecte<br>PMC              | 14   | 15                  | 16<br>Café Littéraire<br>Maison Laïcité 14h30 | 17   | 18   |
| 19                                 | 20                                 | 21   | 22                  | 23  | 24   | 25   |
| 26                                 | 27<br>Collecte<br>Verre-Papier-PMC | 28   | 29                  | 30  | 31   |      |



# FEVRIER 2015

| lun.                              | mar.                               | mer.                 | jeu.                                    | ven.  | sam.  | dim. |
|-----------------------------------|------------------------------------|----------------------|---|---|---|------|
|                                   |                                    |                      |   |   |   | 1    |
| 2                                 | 3                                  | 4                    | 5                                       | 6   | 7   | 8    |
| 9<br>Conférence<br>Magnolia 19h30 | 10<br>Collecte<br>PMC              | 11                   | 12<br>Ciné-débat<br>Atelier Lovervalois | 13  | 14<br>Souper Grenadiers<br>Marche St-Hubert | 15   |
| 16<br>Congé scolaire              | 17<br>Mardi-Gras<br>Congé scolaire | 18<br>Congé scolaire | 19<br>Congé scolaire                    | 20<br>Maison Laicité<br>Café Littéraire 14h30<br>Conférence 19h30<br>Congé scolaire | 21  | 22   |
| 23                                | 24<br>Collecte<br>Verre-Papier-PMC | 25                   | 26                                      | 27  | 28  |      |





# MARS 2015

| lun.                               | mar.                               | mer. | jeu.                                    | ven.  | sam.  | dim. |
|------------------------------------|------------------------------------|------|---|---|---|------|
|                                    |                                    |      |   |   |   | 1    |
| 2                                  | 3                                  | 4    | 5                                       | 6   | 7   | 8    |
| 9                                  | 10<br>Collecte<br>PMC              | 11   | 12                                      | 13  | 14<br>Souper Jeune Cie<br>Marche St-Hubert      | 15   |
| 16<br>Conférence<br>Magnolia 19h30 | 17                                 | 18   | 19                                      | 20<br>Café Littéraire<br>Maison Laïcité 14h30 | 21<br>Nouveau spectacle<br>Girolle à Gilly      | 22   |
| 23                                 | 24<br>Collecte<br>Verre-Papier-PMC | 25   | 26<br>Ciné-débat<br>Atelier Lovervalois | 27  | 28<br>Guinguette<br>Lovervaloise<br>Heure d'été | 29   |
| 30                                 | 31                                 |      |   |   |   |      |





# AVRIL 2015

| lun.   | mar.                                    | mer.                 | jeu.                 | ven.  | sam.                                       | dim.        |
|--|---|----------------------|----------------------|---|--|-------------|
|  |   | 1                    | 2                    | 3   | 4<br>Ouverture saison<br>RCIT              | 5<br>Pâques |
| 6<br>Lundi de Pâques<br>Congé scolaire               | 7<br>Congé scolaire                     | 8<br>Congé scolaire  | 9<br>Congé scolaire  | 10<br>Congé scolaire  | 11   | 12          |
| 13<br>Conférence<br>Magnolia 19h30<br>Congé scolaire | 14<br>Collecte<br>PMC<br>Congé scolaire | 15<br>Congé scolaire | 16<br>Congé scolaire | 17<br>Café Littéraire<br>Maison Laïcité 14h30<br>Congé scolaire | 18   | 19          |
| 20   | 21                                      | 22                   | 23                   | 24  | 25<br>Cassage du verre<br>Marche St-Hubert | 26          |
| 27   | 28<br>Collecte<br>Verre-Papier-PMC      | 29                   | 30                   |   |  |             |





# MAI 2015

| lun.                        | mar.                               | mer. | jeu.  | ven.  | sam. | dim.                |
|-----------------------------|------------------------------------|------|---|---|------|---------------------|
|                             |                                    |      |   | 1   | 2    | 3                   |
| 4                           | 5                                  | 6    | 7   | 8   | 9    | 10<br>Fête de Mères |
| 11                          | 12<br>Collecte<br>PMC              | 13   | 14<br>BBQ-Pétanque<br>Marche St-Hubert<br>Ascension | 15<br>Café Littéraire<br>Maison Laïcité 14h30 | 16   | 17                  |
| 18                          | 19                                 | 20   | 21  | 22  | 23   | 24                  |
| 25<br>Lundi de<br>Pentecôte | 26<br>Collecte<br>Verre-Papier-PMC | 27   | 28  | 29  | 30   | 31                  |





# JUIN 2015

| <b>lun.</b> | <b>mar.</b>                        | <b>mer.</b> | <b>jeu.</b> | <b>ven.</b>                             | <b>sam.</b>            | <b>dim.</b>                           |
|-------------|------------------------------------|-------------|-------------|---|------------------------|---------------------------------------|
| 1           | 2                                  | 3           | 4           | 5                                       | 6                      | 7<br>Maison Laïcité<br>Marche + repas |
| 8           | 9<br>Collecte<br>PMC               | 10          | 11          | 12                                      | 13                     | 14<br>Fête des Pères                  |
| 15          | 16                                 | 17          | 18          | 19<br>Café Littéraire<br>Maison Laïcité | 20                     | 21                                    |
| 22          | 23<br>Collecte<br>Verre-Papier-PMC | 24          | 25          | 26                                      | 27<br>Rhubarbe en Fête | 28<br>Rhubarbe en Fête                |
| 29          | 30                                 |             |             |   |                        |                                       |



# JUILLET 2015

| lun. | mar.                               | mer. | jeu. | ven.  | sam. | dim. |
|------|------------------------------------|------|------|---|------|------|
|      |                                    | 1    | 2    | 3   | 4    | 5    |
| 6    | 7                                  | 8    | 9    | 10  | 11   | 12   |
| 13   | 14<br>Collecte<br>PMC              | 15   | 16   | 17<br>Café Littéraire<br>Maison Laïcité 14h30 | 18   | 19   |
| 20   | 21<br>Fête Nationale               | 22   | 23   | 24  | 25   | 26   |
| 27   | 28<br>Collecte<br>Verre-Papier-PMC | 29   | 30   | 31  |      |      |



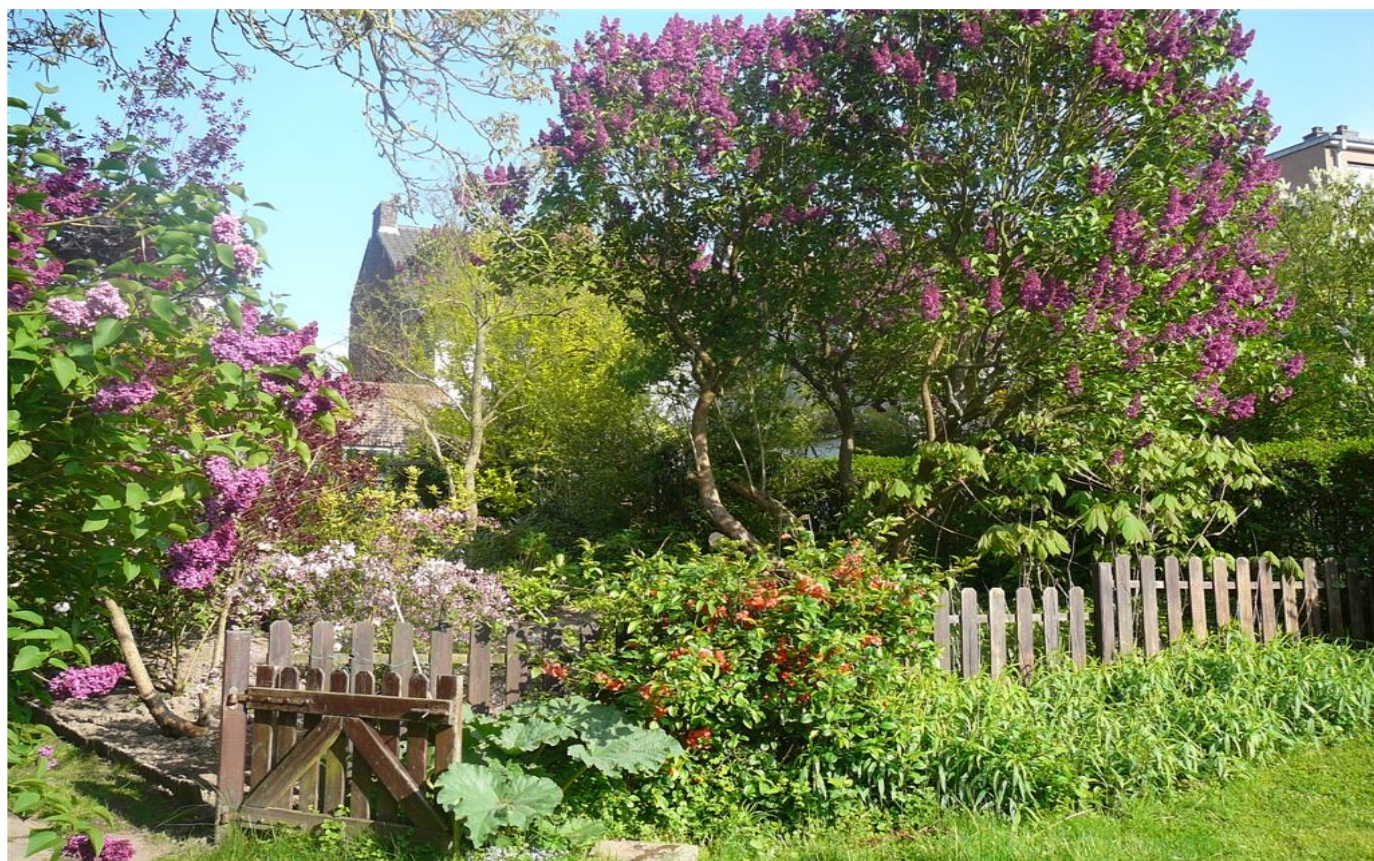

# AOUT 2015

| lun. | mar.                               | mer. | jeu. | ven.  | sam.             | dim. |
|------|------------------------------------|------|------|---|------------------|------|
|      |                                    |      |      |   | 1                | 2    |
| 3    | 4                                  | 5    | 6    | 7   | 8                | 9    |
| 10   | 11<br>Collecte<br>PMC              | 12   | 13   | 14  | 15<br>Assomption | 16   |
| 17   | 18                                 | 19   | 20   | 21<br>Café Littéraire<br>Maison Laïcité 14h30 | 22               | 23   |
| 24   | 25<br>Collecte<br>Verre-Papier-PMC | 26   | 27   | 28  | 29               | 30   |
| 31   |                                    |      |      |   |                  |      |





# SEPTEMBRE 2015

| lun.                           | mar.                         | mer. | jeu. | ven.                                    | sam.                           | dim.                           |
|--------------------------------|------------------------------|------|------|---|--------------------------------|--------------------------------|
|                                | 1                            | 2    | 3    | 4                                       | 5                              | 6                              |
|                                |                              |      |      | Festivités<br>Marche St-Hubert          | Festivités<br>Marche St-Hubert | Festivités<br>Marche St-Hubert |
| 7                              | 8                            | 9    | 10   | 11                                      | 12                             | 13                             |
| Festivités<br>Marche St-Hubert | Collecte<br>PMC              |      |      |   |                                |                                |
| 14                             | 15                           | 16   | 17   | 18                                      | 19                             | 20                             |
| Conférence<br>Magnolia 19h30   |                              |      |      | Café Littéraire<br>Maison Laïcité 14h30 |                                |                                |
| 21                             | 22                           | 23   | 24   | 25                                      | 26                             | 27                             |
|                                | Collecte<br>Verre-Papier-PMC |      |      |   |                                |                                |
| 28                             | 29                           | 30   |      |   |                                |                                |





# OCTOBRE 2015

| lun.                               | mar.                               | mer. | jeu. | ven.  | sam.                | dim. |
|------------------------------------|------------------------------------|------|------|---|---------------------|------|
|                                    |                                    |      | 1    | 2   | 3                   | 4    |
| 5                                  | 6                                  | 7    | 8    | 9   | 10                  | 11   |
| 12<br>Conférence<br>Magnolia 19h30 | 13<br>Collecte<br>PMC              | 14   | 15   | 16<br>Café Littéraire<br>Maison Laïcité 14h30 | 17                  | 18   |
| 19                                 | 20                                 | 21   | 22   | 23  | 24                  | 25   |
| 26                                 | 27<br>Collecte<br>Verre-Papier-PMC | 28   | 29   | 30  | 31<br>Heure d'hiver |      |





# NOVEMBRE 2015

| lun.                               | mar.                               | mer.                | jeu.                                    | ven.  | sam.                                      | dim.                             |
|------------------------------------|------------------------------------|---------------------|---|---|---|----------------------------------|
|                                    |                                    |                     |   |   |   | 1<br>Toussaint                   |
| 2<br>Congé scolaire                | 3<br>Congé scolaire                | 4<br>Congé scolaire | 5<br>Congé scolaire                     | 6<br>Congé scolaire                           | 7   | 8                                |
| 9                                  | 10<br>Collecte<br>PMC              | 11<br>Armistice     | 12                                      | 13  | 14<br>Souper Officiel<br>Marche St-Hubert | 15<br>Fête des<br>Grands-Parents |
| 16<br>Conférence<br>Magnolia 19h30 | 17                                 | 18                  | 19<br>Ciné-débat<br>Atelier Lovervalois | 20<br>Café Littéraire<br>Maison Laïcité 14h30 | 21  | 22                               |
| 23                                 | 24<br>Collecte<br>Verre-Papier-PMC | 25                  | 26                                      | 27  | 28  | 29                               |
| 30                                 |                                    |                     |   |   |   |                                  |





# DECEMBRE 2015

| lun.                               | mar.   | mer.                 | jeu.                 | ven.  | sam.  | dim. |
|------------------------------------|--|----------------------|----------------------|---|---|------|
|                                    | 1  | 2                    | 3                    | 4   | 5   | 6    |
| 7                                  | 8  | 9                    | 10                   | 11  | 12  | 13   |
| 14<br>Conférence<br>Magnolia 19h30 | 15<br>Collecte<br>PMC                                | 16                   | 17                   | 18<br>Café Littéraire<br>Maison Laïcité 14h30 | 19<br>Marché de Noël<br>Atelier Lovervalois | 20   |
| 21<br>Congé scolaire               | 22<br>Congé scolaire                                 | 23<br>Congé scolaire | 24<br>Congé scolaire | 25<br>Noël<br>Congé scolaire                  | 26  | 27   |
| 28<br>Congé scolaire               | 29<br>Collecte<br>Verre-Papier-PMC<br>Congé scolaire | 30<br>Congé scolaire | 31<br>Congé scolaire |   |   |      |